

Galeria gicnet

Software para Ótica

Estatísticas

loja demo Top clientes

Código	Descritivo	Qtd.	Valor	Líquido
0100001	Ana Silva	33	726,00	590,24
0100002	João	2	135,50	110,16
0100006	Barbara	2	53,00	43,09
0100003	Manuel	2	36,50	29,67
0100008	Antonio	3	34,50	28,05
0100009	Daniela	1	32,50	26,42
0100004	Andre	2	6,00	4,88

Top por valor Top por quantidade Cliente visita Cliente fatura

Ficha de cliente Gráfico Impressão Exportar Email

Sair

Conta corrente Documentos Ordem de serviço Responsável cliente Eliminar linha

19-04-2017

0,00

Validar

Concluir operação

Cancelar

Conflitos de agenda

Empresa Teste loja demo

Funcionários Gabinetes Eventos

rita maria

Conflitos

Tipo	Descritivo	Marcação
Funcionário	rita	18-04-2017 09:30 11:00, 0100001 - Ana Silva

Ter, 18-04-2017 11:00 - 12:15

Ter, 18-04-2017 11:30 - 12:45

Ter, 18-04-2017 12:00 - 13:15

Ter, 18-04-2017 12:30 - 13:45

Ter, 18-04-2017 13:00 - 14:15

Ter, 18-04-2017 13:30 - 14:45

Ter, 18-04-2017 14:00 - 15:15

Ter, 18-04-2017 14:30 - 15:45

Ter, 18-04-2017 15:00 - 16:15

Ter, 18-04-2017 15:30 - 16:45

Ter, 18-04-2017 16:00 - 17:15

Ter, 18-04-2017 16:30 - 17:45

Ter, 18-04-2017 17:00 - 18:15

Ter, 18-04-2017 17:30 - 18:45

Ter, 18-04-2017 18:00 - 19:15

Ter, 18-04-2017 18:30 - 19:45

Voltar atrás Aceitar alternativa Continuar

Novo Editar Imprimir em talão Impressão Esconder Sair

Conta corrente Documentos Ordem de serviço Responsável cliente Eliminar linha Cancelar

Fichas técnicas Ótica

gicnet-Empresa Ótica-TESTE -SEDE

Clientes

Entrada

Em espera

Carlos Miguel Andrade

Maria Luisa Freitas

Consultas

01206352 Maria Luisa Freitas Idade: 52

12-1226-0 22-10-2016 18:34 TESTE -SEIXAL Ana Rute Botelho

Graduação antiga Anamnese Teste de optometria Teste de contactologia Resultado optometria Resultado contactologia

Óculos Não utiliza

Olho direito Olho esquerdo Tipo

ESF	CIL	AX	ADD	AV	ESF	CIL	AX	ADD	AV	
-0,50	-2,00	30	0,00	1,00	0,00	-1,50	175	0,00	1,00	Ocupacional
0,00	0,00	0	0,00	0,00	0,00	0,00	0	0,00	0,00	Outros

Longe Perto

Fornecedor Característica Tratamento

Ocupacional
Outros
Branca
Sem tratamento

Transposta

Lentes de contacto Não utiliza

Olho direito Olho esquerdo

ESF	CIL	AX	ADD	RC	DIAM	AV	ESF	CIL	AX	ADD	RC	DIAM	AV
0,00	0,00	0	0,00	0,00	0,00	0,00	0,00	0,00	0	0,00	0,00	0,00	0,00

Marca ... Marca ...

Anterior Seguinte Declaração condução Sair

0,00

Validar

Concluir operação

Cancelar

Conta corrente Documentos Prescrição Responsável cliente Eliminar linha

gicnet-Empresa Ótica-TESTE -SEDE

Clientes

Entrada

Em espera

Carlos Miguel Andrade

Maria Luisa Freitas

Consultas

01206352 Maria Luisa Freitas Idade: 52

12-1226-0 22-10-2016 18:34 TESTE -SEIXAL Ana Rute Botelho

Graduação antiga Anamnese Teste de optometria Teste de contactologia Resultado optometria Resultado contactologia

Motivo: Visão desfocada pp
Sem queixas pl
Óculos monofocais com 3 anos
Sem outras alterações

Anterior Seguinte Declaração condução Sair

0,00

Validar

Concluir operação

Cancelar

Conta corrente Documentos Prescrição Responsável cliente Eliminar linha

Clientes

Entrada

Em espera

Carlos Miguel Andrade

Maria Luisa Freitas

Consulta

01206352 Maria Luisa Freitas Idade: 52

12-1226-0 22-10-2016 18:34 TESTE -SEIXAL Ana Rute Botelho

	Graduação antiga						Anamnese			Teste de optometria						Teste de contactologia			Resultado optometria			Resultado contactologia						
	ESF	CIL	AX	ADD	AV L	AV P				ESF	CIL	AX				ESF	CIL	AX				ESF	CIL	AX				
Subjectivo	OD	-0,50	-2,00	30	1,75	1,00	1,00				OD	0,00	0,00	0				OD	0,00	0,00	0				OD	0,00	0,00	0
	OE	0,00	-1,50	175	1,75	1,00	1,00				OE	0,00	0,00	0				OE	0,00	0,00	0				OE	0,00	0,00	0
Autorrefratômetro				ESF	CIL	AX																						
	OD	-0,50	-1,00	31																								
Queratometro				ESF	CIL	AX																						
	OD	0,00	0,00	0																								
OE	0,00	0,00	0																									

Anterior
Seguinte
Declaración condução
Sair

Sair

04-12-2018

Total

0,00

Validar

Concluir operação

Cancelar

Clientes

Entrada

Em espera

Carlos Miguel Andrade

Maria Luisa Freitas

Consulta

01206352 Maria Luisa Freitas Idade: 52

12-1226-0 22-10-2016 18:34 TESTE -SEIXAL Ana Rute Botelho

	Graduação antiga						Anamnese			Teste de optometria						Teste de contactologia			Resultado optometria			Resultado contactologia		
Olho direito																								
Marca	...																							
Graduação	0,00	0,00	0																					
RC	0,00	DIAM	0,00	E	0,00																			
AV OD	0,00	AV VP	0,00	ADD	0,00																			
Obs																								
Olho esquerdo																								
Marca	...																							
Graduação	0,00	0,00	0																					
RC	0,00	DIAM	0,00	E	0,00																			
AV OE	0,00	AV VP	0,00	ADD	0,00																			
Obs																								

1º teste
2º teste
3º teste
4º teste
Gerar resultado

Anterior
Seguinte
Declaración condução
Sair

Sair

04-12-2018

Total

0,00

Validar

Concluir operação

Cancelar

gicnet-Empresa Ótica-TESTE -SEDE

Clientes

Entrada

Em espera

Carlos Miguel Andrade

Maria Luisa Freitas

Consultas

01206352 Maria Luisa Freitas Idade: 52

12-1226-0 22-10-2016 18:34 TESTE -SEIXAL Ana Rute Botelho

Graduação antiga Anamnese Teste de optometria Teste de contactologia Resultado optometria Resultado contactologia

Olho direito progressiva

ESF	CIL	AX	ADD	AV	Prisma	AX Δ
-0,50	-2,00	30	1,75	1,00	0,00	0
1,25	-2,00	30	0,00	1,00	0,00	0

Olho esquerdo progressiva

ESF	CIL	AX	ADD	AV	Prisma	AX Δ
0,00	-1,50	175	1,75	1,00	0,00	0
1,75	-1,50	175	0,00	1,00	0,00	0

Longe

Perto

Transposta

Tipo: Progressiva

Característica: Branca

Tratamento: Anti-reflexo

Aconselhamento à venda

Oculos progressivos 1 vez

Anterior Seguinte Declaração condução Sair

Conta corrente Documentos Prescrição Responsável cliente Eliminar linha

04-12-2018

0,00

Validar

Concluir operação

Cancelar

gicnet-Empresa Ótica-TESTE -SEDE

Clientes

Entrada

Em espera

Carlos Miguel Andrade

Maria Luisa Freitas

Consultas

01206352 Maria Luisa Freitas Idade: 52

12-1226-0 22-10-2016 18:34 TESTE -SEIXAL Ana Rute Botelho

Graduação antiga Anamnese Teste de optometria Teste de contactologia Resultado optometria Resultado contactologia

Teste 0

Olho direito

ESF	CIL	AX	ADD	RC	DIAM	AV
0,00	0,00	0	0,00	0,00	0,00	0,00

Olho esquerdo

ESF	CIL	AX	ADD	RC	DIAM	AV
0,00	0,00	0	0,00	0,00	0,00	0,00

Marca ...

Aconselhamento à venda

Anterior Seguinte Declaração condução Sair

Conta corrente Documentos Prescrição Responsável cliente Eliminar linha

04-12-2018

0,00

Validar

Concluir operação

Cancelar

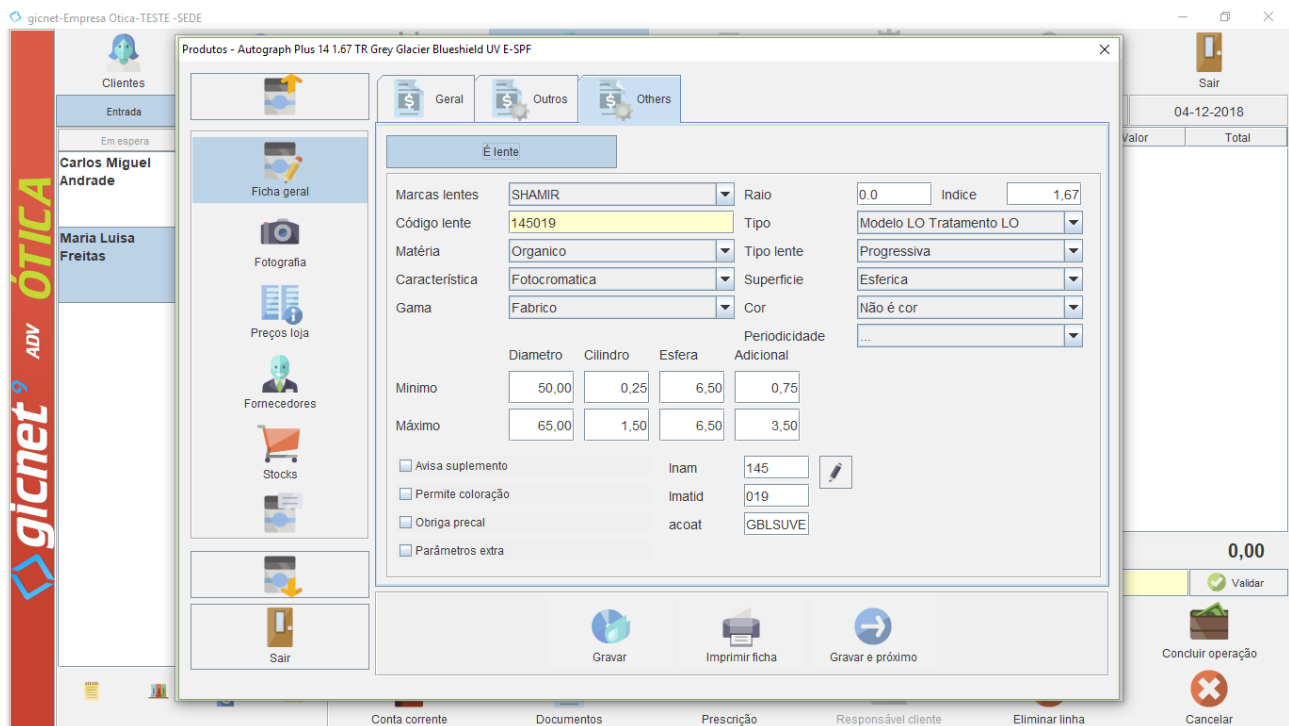

Mais informações:

E-mail

geral@inventore.pt

Telefone

+351 226 181 557

Morada

Rua Francisco Carqueja, 179 2º Esq
4350-185 Porto